

これまでのあゆみ

平成28年4月1日に施行された改正社会福祉法により、すべての社会福祉法人に対して、「地域における公益的な取組」を実施することが責務として規定されました。

このような状況の中、栃木県では、栃木県社会福祉法人経営者協議会や各種別団体との連携により、県内の社会福祉法人が連携して、広域的に実施する公益的な活動などを目的とした、栃木県社会福祉法人による「地域における公益的な取組」推進協議会（いちごハートねっと事業）が平成29年に設置されました。現在、県内約120の社会福祉法人が参加し、所在する地域にお住まいの方のお困りごとに耳を傾け、解決に向けてサポートするほか、「貧困」や「社会的な孤立・孤独」の解消、「介護問題」「子育て支援」など、地域においてさまざまな公益的な取り組みを進めています。



ロゴマークについて

あなたのすてきな笑顔を守る、あたたかなハートの輪

ロゴマークに込めたイメージは「安心感」

私たちは、県民のみなさんが笑って暮らせるような社会を作っていきたいと考えています。

このマークの施設に行けば話を聞いてもらえる。

そんな「安心感」のある生活を提供できるよう、わたしたちはこの活動に取り組んでいます。

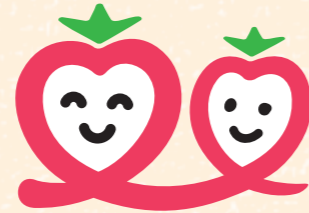

いちごハートねっと事業

令和5年7月に
いちごハートねっと事業の
ロゴマークを一般公募し、
作成しました！

いちごハートネット事業 支援の仕組み



あなたの地域にある
「いちご会員」施設

地域のみなさんの声をお聞かせください！ いちごハートねっと事業



いちご会員施設の
入り口には、このマークの
ポスターがあります！



ご相談内容に応じて、最適な支援をご提供

相談窓口 「おこまり福祉相談」

「福祉に関する何でも相談窓口」と題して、事業の種別を問わず、それぞれの施設がお悩みやご相談に耳を傾けます。ぜひお気軽にご相談ください。

地域のニーズに合わせた取り組み 「あんしん支援事業」

地域のみなさんが安心して暮らせるよう、さまざまな取り組みを行います。



“社会福祉法人”とは… 社会福祉法人とは、社会福祉法に基づき、高齢者・障がい者・児童・生活困窮者などへの各種支援や、さまざまな社会福祉事業を行うことを目的に設立された民間の非営利法人です。

いちごハートねっと事業

栃木県社会福祉法人による「地域における公益的な取組」推進協議会

〒320-8508 宇都宮市若草1-10-6 とちぎ福祉プラザ3F 栃木県社会福祉協議会 内
TEL:028-305-5515 / FAX:028-622-5788

お電話での
お問い合わせはこちら

028-305-5515

受付 | 9:00~16:00 (土日祝・年末年始を除く)



ホームページは
こちら

いちごハートねっと事業

地域でつながる“ハート”の輪



あなたの声をお聞かせください

日々の生活の中で、誰かに相談したり、話を聞いてほしいと思ったことはありませんか。

おこまり福祉相談では、どんな些細なことでも、

あなたの地域の社会福祉法人が、あなたの声に耳を傾けます。

まずはお気軽にご連絡ください。

地域にはあなたのすてきな笑顔を守る、あたたかな“ハートの輪”が広がっています。



事業の種別を問わず、県内の社会福祉施設が、あらゆるお悩みやご相談事に耳を傾けます。



いちごハートねっと事業

栃木県社会福祉法人による「地域における公益的な取組」推進協議会

＼おこまり福祉相談／

どんな些細なことでも、ぜひあなたの地域の社会福祉施設にご相談ください

「いちごハートねっと事業」に参加する、県内の300を超える社会福祉施設(保育施設、児童福祉施設、障害者支援施設、老人福祉施設、救護施設など)では「福祉に関する何でも相談窓口」を設けています。

事業の種別を問わず、それぞれの施設がお悩みやご相談に耳を傾けますので、ぜひお気軽にご相談ください。

子育てが大変...



引きこもりの相談をしたい...



これからの親の介護が不安...



地域で困っているひとの助けになりたい



事故で障がいが残っているけど、社会復帰したい...



このような県民のみなさんの
“おこまり事”に
わたしたちが、寄り添います



支援の流れ

1



お近くのいちご会員施設を探す

2



お悩みやご相談事に耳を傾けます

相談無料

3



解決に向けてつなげる

あなたの地域にある
「いちご会員」施設



いちご会員施設の入り口には、このマークのポスターがあります！

「いちごハートねっと事業」に参加する社会福祉施設には、入口の見えるところにこのマークのポスターが貼ってあります！助け合いの“ハートの輪”を広げ、県民のみなさんが笑って暮らせるようなそんな社会を作っていきたい。そんな想いをかたちにしたマークです。



QRコード*をスマートフォンのカメラなどで読みとると、ホームページで相談内容例やお近くのいちご会員施設をご確認いただけます。

＼あんしん支援事業／

地域のみなさんのすてきな笑顔を守るための取り組みです

取り組み事例

- いちごカフェ (地域の方々への啓蒙・交流事業)
- 子育てママのためのサロン
- 施設・物品貸し出し
- 認知症カフェ
- 介護体験・実習受け入れ
- 子ども食堂
- 住民ボランティアの育成
- 独居・高齢者の見守り
- フードドライブ
- 講師派遣
- 避難場所提供・避難者一時受け入れ

主な取り組みの内容



福祉イベント「いちごカフェ」

いちご会員が県内ウエルシア薬局などで地域の方を対象とした福祉イベントを開催しています。現場で活躍しているスタッフならではのノウハウを地域のみなさんにお伝えします。また「おこまり福祉相談」も同時開催し、地域と福祉を繋ぐための取り組みです。



FOOD DRIVE ～フードドライブ～

家庭や職場などで余っている食品を集め、フードバンク活動を通じて食に困っている方々や、福祉施設などに提供するもので、食品ロス削減にもつながる取り組みです。集まった食品などは、フードバンクなどを通して、食料の支援を必要としている方や福祉施設などに無償で提供します。

このほかにも、こんな取り組みをしています

子ども食堂

子どもが一人でも行ける無料または低額の食堂のことです。「地域食堂」「みんな食堂」など、子ども食堂という名前以外で運営されているところも数多くあります。共働きの家族の増加や、ひとり親世帯の増加による子どもの孤立・孤食に対し、子育てしやすい社会づくりに貢献するだけでなく、「みんなでご飯を食べる」経験を届けることができる取り組みです。

施設の貸出や講師派遣

地域貢献の一環として、いちご会員が運営している福祉施設の物品や会議室などを地域の団体などに、貸し出しをしています。また、小中学校や近隣の公民館などで、地域のみなさんを対象とした福祉講座のために、職員を講師として派遣しています。



＼いちご会員施設の様子を日々更新中！/
いちごハートねっと 公式Instagram

右のQRコード*をスマートフォンのカメラなどで読みとると、公式Instagramをご確認いただけます



いちご♥ハートねっと事業

おこまり福祉相談
参加施設

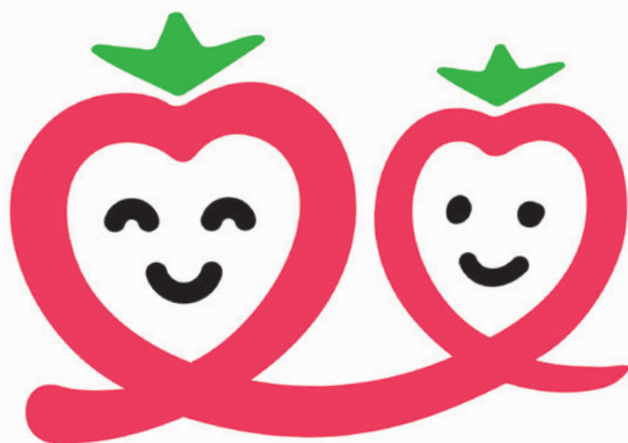

事業の種別を問わず、県民のみなさんの
お悩みやご相談事に耳を傾けます！

栃木県社会福祉法人による「地域における公益的な取組」推進協議会

HPはこちら



このポスターが目印

いちご会員施設の入り口には、
このポスターが貼ってあります！

QRコード®をスマートフォンのカメラなどで読み取ると、
HPでお近くの施設をご確認いただけます！



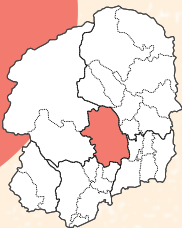

いちごハートねっと事業 参加施設一覧

右のQRコード*をスマートフォンの
カメラなどで読みとると、
ホームページで参加法人の
一覧をご覧いただけます



01	特別養護老人ホームマイホームきよはら 宇都宮市鎌山町1983/TEL:028-667-9258	34	障害者支援施設ひばり 宇都宮市竹下町435-159/TEL:028-670-0330	67	しらとり第二保育園 宇都宮市今泉町35-1マロニエハウイツ陽北8棟1階/TEL:028-666-7361
02	地域密着型特養マイホームきよはら 宇都宮市鎌山町1983/TEL:028-667-9258	35	特別養護老人ホームおおりの森 宇都宮市竹下町435-344/TEL:028-612-1652	68	コミュニティサポートセンターひかり 宇都宮市若草4丁目20-7/TEL:028-612-7717
03	定期巡回・随時対応訪問介護・看護コミュニティ・ケア・イースト 宇都宮市鎌山町1983/TEL:090-8308-3715	36	ケアハウスシャトーおおりの 宇都宮市竹下町435-9/TEL:028-667-3750	69	特別養護老人ホーム祥豊苑 宇都宮市宮山町915/TEL:028-674-4560
04	子どもの居場所(要支援児童健全育成事業)アットホームきよはら 宇都宮市鎌山町1983/TEL:028-667-9258	37	とちぎライトセンター 宇都宮市竹下町1200/TEL:028-670-3171	70	こぼと保育園 宇都宮市兵庫塚町282-1/TEL:028-612-4132
05	東石井保育園 宇都宮市鎌山町977-1/TEL:028-667-1972	38	宇都宮市泉が丘ふれあいプラザ 宇都宮市泉が丘3-17-6/TEL:028-661-9055	71	こぼと第二保育園 宇都宮市西川田南1-1-3/TEL:028-306-0451
06	ようとう保育園 宇都宮市陽東3-15-27/TEL:028-612-2461	39	陽西保育園 宇都宮市陽西町1-76/TEL:028-625-2106	72	こぼと学童クラブ 宇都宮市西川田6-5-7/TEL:028-645-2148
07	養護老人ホーム アオーラ而今 宇都宮市陽東3-15-12/TEL:028-683-4001	40	障害福祉サービス事業所グーフォ・かわち 宇都宮市中岡本町3178-3/TEL:028-673-0002	73	障がい者生活支援センターこぶし 宇都宮市茂原町837-1/TEL:028-680-5748
08	ケアハウス アオーラ而今 宇都宮市陽東3-15-15/TEL:028-683-1200	41	さくら保育園 宇都宮市中岡本町2362-1/TEL:028-673-3500	74	済生会高齢者ケアセンター 宇都宮市徳次郎町2479-1/TEL:028-665-3276
09	特別養護老人ホーム宝寿苑 宇都宮市宝木本町1768/TEL:028-665-0520	42	特別養護老人ホームなつば 宇都宮市中岡本町3720-67/TEL:028-688-0290	75	徳次郎保育園 宇都宮市徳次郎町70-9/TEL:028-665-0051
10	特別養護老人ホーム敬祥苑 宇都宮市宝木本町2141/TEL:028-665-5633	43	ケアハウス奈坪ヶ丘 宇都宮市中岡本町3749-37/TEL:028-671-2001	76	徳次郎デイサービスセンター 宇都宮市徳次郎町63-1/TEL:028-665-7771
11	老人保健施設白楽園 宇都宮市宝木本町2140-2/TEL:028-665-7171	44	地域包括支援センター奈坪 宇都宮市下岡本町1987-1/TEL:028-671-2202	77	徳次郎ホームヘルプサービス 宇都宮市徳次郎町65-8/TEL:028-665-7772
12	野沢保育園 宇都宮市宝木本町1466-4/TEL:028-665-4566	45	特別養護老人ホームさくらの杜 宇都宮市逆面町261-1/TEL:028-672-0013	78	徳次郎居宅介護支援センター 宇都宮市徳次郎町65-8/TEL:028-665-7772
13	特別養護老人ホーム宮の里ふじおか 宇都宮市宝木本町2059-3/TEL:028-612-2722	46	特別養護老人ホームふくろうの杜 宇都宮市逆面町385-1/TEL:028-672-3361	79	富屋・篠井地区地域包括支援センター 宇都宮市徳次郎町65-8/TEL:028-665-7772
14	羽黒レクリエーションセンター 宇都宮市中里町1434/TEL:028-674-8866	47	地域密着型特別養護老人ホーム美涉 宇都宮市砥上町54-1/TEL:028-649-1165	80	サポートセンター とみや 宇都宮市徳次郎町540/TEL:028-667-8091
15	ホームタウン宝木 宇都宮市宝木本町2丁目2563-31/TEL:028-623-1485	48	特別養護老人ホームケアプラザ而今 宇都宮市砥上町54-1/TEL:028-649-2940	81	二葉幼児園 宇都宮市堀田3-5-16/TEL:028-622-5872
16	上河内デイサービスセンター 宇都宮市下小倉町1313-26/TEL:028-674-8811	49	ケアハウスケアプラザ而今 宇都宮市砥上町54-1/TEL:028-649-2525	82	江曾島保育園 宇都宮市江曾島町1164-3/TEL:028-645-3237
17	上河内在宅介護支援センター 宇都宮市下小倉町1313-26/TEL:028-674-8812	50	特別養護法人ホーム カルペ而今 宇都宮市砥上町54-2/TEL:028-612-7320	83	けいほう保育園 宇都宮市峰1-12-5/TEL:028-635-1385
18	上河内ヘルパーステーション 宇都宮市下小倉町1313-26/TEL:028-674-8815	51	グループホームカトレア 宇都宮市星が丘1-1-28/TEL:028-650-7345	84	弥生保育園 宇都宮市弥生1-6-3/TEL:028-634-5653
19	小規模多機能ホームタウン上河内 宇都宮市下小倉町1234-1/TEL:028-612-2163	52	指定障がい福祉サービス事業所 JOYみゆき 宇都宮市海道町44-1/TEL:028-613-5210	85	オリーブ保育園 宇都宮市日の出2-8-23/TEL:028-634-5879
20	グループホームホームタウン上河内 宇都宮市下小倉町1234-1/TEL:028-612-2137	53	相談支援事業所サポートみゆき 宇都宮市海道町79/TEL:028-661-5116	86	デイサービスセンターオリーブ 宇都宮市大和一丁目4-19/TEL:028-684-0831
21	障害者相談支援センターひびき 宇都宮市下小倉町1536/TEL:028-666-7601	54	しのいの郷 宇都宮市上小池町1054-3/TEL:028-669-1010	87	みなみ保育園 宇都宮市大和2-9-8/TEL:028-658-1660
22	福祉サービスセンター 大地 宇都宮市下小倉町1244-2/TEL:028-674-2109	55	すみれ保育園 宇都宮市双葉2-12-12/TEL:028-659-1773	88	となりのみなみ保育園 宇都宮市大和2-10-10/TEL:050-8880-1990
23	上横田よつば保育園 宇都宮市台新田1-2-5/TEL:028-666-8383	56	救護施設共生の杜 宇都宮市飯田町261/TEL:028-648-2422	89	やなぎた保育園 宇都宮市柳田町554-1/TEL:028-683-1000
24	みつば保育園 宇都宮市宮の内1-12-4/TEL:028-678-9883	57	障害者支援施設晴明 宇都宮市飯田町261/TEL:028-648-3936	90	篠井保育園 宇都宮市下小池町464-20/TEL:028-669-2224
25	ケアハウス白寿の里 宇都宮市下平出町911-1/TEL:028-663-8910	58	障害者相談支援センターみつか・Rû 宇都宮市飯田町261/TEL:028-648-3971	91	すぎの芽学園 宇都宮市板戸町3650/TEL:028-667-8091
26	相談支援事業所ポンテ 宇都宮市古賀志町1964-12/TEL:028-652-7288	59	就労支援事業所Konomi 宇都宮市飯田町261/TEL:028-612-8575	92	デイセンターすぎの芽 宇都宮市板戸町3650/TEL:028-667-8091
27	社会就労センターピバンタ鶴田 宇都宮市鶴田町3145/TEL:028-634-9071	60	しらとり保育園 宇都宮市岩曾町1109/TEL:028-613-6333	93	きよはら荘 宇都宮市板戸町3650/TEL:028-667-8091
28	老人保健施設ファミリー滝の原 宇都宮市鶴田町3375/TEL:028-632-7577	61	特別養護老人ホームケアパレス宇都宮 吉番館 宇都宮市岩曾町77番地1/TEL:028-622-0003	94	ドリームセンター 一条 宇都宮市一条4-4-25/TEL:028-634-8639
29	特別養護老人ホーム滝の原苑 宇都宮市鶴田町3381/TEL:028-632-7555	62	ひばり保育園 宇都宮市竹林町550-2/TEL:028-627-1316	95	みずほ福祉支援センター 宇都宮市下葉島町1199-24/TEL:028-656-7478
30	ケアハウス滝の原苑 宇都宮市鶴田町3381/TEL:028-632-7549	63	栃木県済生会宇都宮病院 宇都宮市竹林町911-1/TEL:028-626-5500	96	ふれあいコープ 宇都宮市緑5-13-6/TEL:028-616-6500
31	特別養護老人ホーム宮の里 宇都宮市田野町666-2/TEL:028-652-8122	64	栃木県済生会宇都宮乳児院 宇都宮市竹林町945-1/TEL:028-626-5511	97	障害者支援施設 真純乃園 宇都宮市大谷町1987-2/TEL:028-652-1419
32	特別養護老人ホーム宮の里かわだ 宇都宮市川田町1077-2/TEL:028-637-3100	65	ひばり第二保育園 宇都宮市中今泉3-28-1/TEL:028-612-5788		
33	ハート飛山 宇都宮市竹下町1199-1/TEL:028-667-7585	66	今泉保育園 宇都宮市中今泉3-16-37/TEL:028-636-6370		

※令和6年2月時点



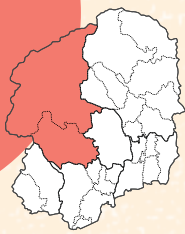

いちごハートねっと事業 参加施設一覧

右のQRコード*をスマートフォンの
カメラなどで読みとると、
ホームページで参加法人の
一覧をご覧いただけます



01	鹿沼愛隣福祉センター 鹿沼市茂呂2525-3/TEL:0289-76-2225	21	児童養護施設ネバーランド 鹿沼市下奈良部町1-81/TEL:0289-71-1103
02	鹿沼ハウス 鹿沼市武子1566/TEL:0289-64-3011	22	足尾授産所 日光市足尾町2119-2/TEL:0288-93-2210
03	さつきハウス 鹿沼市武子1566/TEL:0289-64-3011	23	足尾通所療育授産施設 日光市足尾町2119-2/TEL:0288-93-2210
04	武子希望の家 鹿沼市武子1566/TEL:0289-64-3011	24	障害者計画相談支援センターこうろく 日光市板橋178-29/TEL:0288-25-6294
05	日向希望の家 鹿沼市酒野谷1166/TEL:0289-62-8335	25	愛晃の杜 日光市花石町1846-1/TEL:0288-53-6166
06	特別養護老人ホームハーモニー 鹿沼市村井町146-6/TEL:0289-63-5555	26	障害者支援施設 皇海荘 日光市小佐越8-3/TEL:0288-25-6613
07	シンフォニーあわの(障害者支援施設) 鹿沼市下永野236-5/TEL:0289-84-8004	27	障害者支援施設 第二皇海荘 日光市小佐越8-7/TEL:0288-25-6620
08	シンフォニーあわの(特定相談支援事業所) 鹿沼市下永野236-5/TEL:0289-74-7360	28	就労支援事業所 すかい 日光市足尾町2084/TEL:0288-93-2003
09	かのん 鹿沼市口栗野867/TEL:0289-85-8088	29	グループホーム すかい寮 日光市足尾町4413-4/TEL:0288-93-2301
10	ポプリ 鹿沼市下永野270-2/TEL:0289-84-7330	30	特別養護老人ホームきびたき荘 日光市細尾町95/TEL:0288-53-6433
11	ハミング 鹿沼市下永野245-3/TEL:0289-84-7332	31	ケアプランセンター きびたき荘 日光市細尾町95/TEL:0288-53-6435
12	かすお 鹿沼市中粕尾255-2/TEL:0289-83-7500	32	大沢保育園 日光市大沢町62-1/TEL:0288-26-0113
13	和音 鹿沼市下永野245-3/TEL:0289-84-7332	33	特別養護老人ホーム きわだの郷 日光市木和田島3008-11/TEL:0288-32-0002
14	めぐり 鹿沼市下永野245-3/TEL:0289-84-7332	34	特別養護老人ホーム ひらがさ喜の里 日光市平ヶ崎608-5/TEL:0288-30-5511
15	特別養護老人ホーム栗野荘 鹿沼市深程1520/TEL:0289-85-2809	35	特別養護老人ホーム 喜わだ亭 日光市木和田島3008-13/TEL:0288-32-0003
16	特別養護老人ホームさつき荘 鹿沼市白桑田254-7/TEL:0289-76-2959	36	特別養護老人ホーム 今市ホーム 日光市板橋2190-2/TEL:0288-27-0361
17	ケアハウスなめがわ 鹿沼市富岡914-8/TEL:0289-62-1211	37	特別養護老人ホーム ひかりの里 日光市今市1086-2/TEL:0288-30-3911
18	特別養護老人ホーム さかた園 鹿沼市日吉町937-4/TEL:0289-60-0005	38	養護老人ホーム 晃明荘 日光市明神2453/TEL:0288-27-1255
19	介護付有料老人ホーム 鹿沼市日吉町937-1/TEL:0289-60-0001	39	小規模多機能型ホーム みょうじん 日光市明神1000-1/TEL:0288-25-3301
20	まなぶ保育園 鹿沼市下奈良部町1-86/TEL:0289-75-3743		

※令和6年2月時点



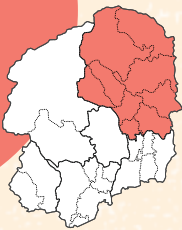

いちごハートねっと事業 参加施設一覧

右のQRコード*をスマートフォンの
カメラなどで読みとると、
ホームページで参加法人の
一覧をご覧いただけます



- | | | | |
|----|--|----|--|
| 01 | 特別養護老人ホームほのぼの園
大田原市湯津上5-989/TEL:0287-98-3161 | 30 | さくら市地域共生センター SAKUTOMO
さくら市氏家1786-2/TEL:028-612-3557 |
| 02 | グループホームほのぼの
大田原市蛭田1795/TEL:0287-98-8355 | 31 | 特別養護老人ホームエリム
さくら市鍛冶ヶ澤57-1/TEL:028-681-1211 |
| 03 | 特別養護老人ホーム山百合荘
大田原市久野又804/TEL:0287-59-0139 | 32 | 特別養護老人ホームにこんぎつれ荘
さくら市下河戸1942-2/TEL:028-685-3195 |
| 04 | 特別養護老人ホーム山百合荘うぐいすの郷
大田原市久野又808/TEL:0287-59-0139 | 33 | グループホーム城下庵
さくら市喜連川3609/TEL:028-686-2941 |
| 05 | 特別養護老人ホームかねだの里
大田原市市野沢1843-1/TEL:0287-22-0070 | 34 | 地域密着型特別養護老人ホーム而今桜
さくら市喜連川漆房807-4/TEL:028-686-1165 |
| 06 | 特別養護老人ホーム四季の風
大田原市城山1-6-19/TEL:0287-23-5880 | 35 | 桜ふれあいの郷
さくら市鍛冶ヶ澤269-1/TEL:028-682-6611 |
| 07 | 障がい者相談支援センターエルム
大田原市中中原381/TEL:0287-22-8011 | 36 | 障がい者支援センターふれあい
さくら市櫻野1270/TEL:028-681-6666 |
| 08 | 国際医療福祉リハビリテーションセンター
大田原市北金丸2600-7/TEL:0287-20-5100 | 37 | 清風園
さくら市押上1714/TEL:028-682-3131 |
| 09 | おおたわら総合在宅ケアセンター
大田原市北金丸2600-8/TEL:0287-20-2501 | 38 | 特別養護老人ホーム つきみの里
さくら市氏家3260-3/TEL:028-688-7195 |
| 10 | 特別養護老人ホームおおたわら風花苑
大田原市北金丸2600-10/TEL:0287-20-2230 | 39 | 特別養護老人ホーム つきみの杜
さくら市氏家3260-1/TEL:028-688-7195 |
| 11 | たかはら学園
矢板市越畑226/TEL:0287-48-0304 | 40 | ショートステイ大金の里
那須烏山市田野倉528-2/TEL:0287-88-5580 |
| 12 | たかはら育成園
矢板市越畑226/TEL:0287-48-0304 | 41 | みつわ工房
那須烏山市月次605/TEL:0287-88-9016 |
| 13 | デイセンターたかはら
矢板市越畑226/TEL:0287-48-0304 | 42 | 特別養護老人ホーム敬愛荘
那須烏山市滝田1867-3/TEL:0287-84-1176 |
| 14 | Kidsたかはら
矢板市越畑226/TEL:0287-48-0304 | 43 | 特別養護老人ホームてんまりの杜
那須烏山市滝田1772-1/TEL:0287-84-3376 |
| 15 | ワークスタかはら
矢板市本町7-21/TEL:0287-43-7940 | 44 | グループホームさらい
那須烏山市滝田1762-2/TEL:0287-83-8215 |
| 16 | 矢板市障害児者相談支援センター
矢板市本町7-21/TEL:0287-40-0886 | 45 | リエゾンコミュニティラボ
那須烏山市田野倉48-7/TEL:0287-83-8872 |
| 17 | たけのこ園
矢板市石関1289-4/TEL:0287-48-3288 | 46 | 特別養護老人ホーム 愛和苑
那須烏山市三箇183-1/TEL:0287-88-0311 |
| 18 | 特別養護老人ホームつつじ苑
矢板市東町1200-16/TEL:0287-48-6677 | 47 | 特別養護老人ホーム あいぜん
那須烏山市上境458/TEL:0287-83-8132 |
| 19 | 特別養護老人ホーム寿山荘
那須塩原市住吉町5-10/TEL:0287-64-2511 | 48 | よこまくらグループホーム
那須烏山市横枕473-1/TEL:0287-88-9016 |
| 20 | ケアハウスハッピーオーシャン
那須塩原市塩野崎新田1-1/TEL:0287-60-5201 | 49 | 障害者支援施設ライキ園
塩谷町熊ノ木1057-1/TEL:0287-45-2940 |
| 21 | ケアタウン安暮里
那須塩原市鍋掛1416-3/TEL:0287-73-2550 | 50 | 特別養護老人ホームせせらぎ
塩谷町上沢968/TEL:0287-47-2000 |
| 22 | 小規模多機能ホームよろずや
那須塩原市黒磯652-1/TEL:0287-60-3677 | 51 | 障害者相談支援センターいぶき
高根沢町文挾374-1/TEL:028-612-7105 |
| 23 | 特別養護老人ホーム寿山荘ランチさきたま
那須塩原市埼玉3-17/TEL:0287-60-0061 | 52 | 共生型サービス事業所 ながか和苑
那珂川町小口1728/TEL:0287-92-5511 |
| 24 | 小規模多機能型居宅介護事業所よろずや三島の杜
那須塩原市東三島1-104-223/TEL:0287-39-3399 | 53 | 特別養護老人ホーム かたくりの郷
那珂川町小川2958-2/TEL:0287-96-6070 |
| 25 | 特別養護老人ホーム栃の実荘
那須塩原市井口533-11/TEL:0287-37-1160 | 54 | 特別養護老人ホーム 八溝の里
那珂川町久那瀬544-1/TEL:0287-92-0010 |
| 26 | こひつじ保育園
那須塩原市西大和6-5/TEL:0287-36-5033 | 55 | 特別養護老人ホーム 寿山荘那須
那須町寺子乙1241-12/TEL:0287-71-1707 |
| 27 | 特別養護老人ホームあじさい苑
那須塩原市東原166/TEL:0287-62-3500 | 56 | 特別養護老人ホーム ゆたか苑
那須町豊原乙627-95/TEL:0287-77-2511 |
| 28 | 相談支援事業のぞみ
那須塩原市上中野53/TEL:0287-65-2288 | 57 | 特別養護老人ホーム なすの苑
那須町寺子乙3912-5/TEL:0287-72-7301 |
| 29 | 特別養護老人ホーム青葉の杜
那須塩原市大原間西1-19-6/TEL:0287-65-3070 | 58 | 聖園那須老人ホーム
那須町寺子丙1498-2/TEL:0287-72-0809 |

※令和6年2月時点



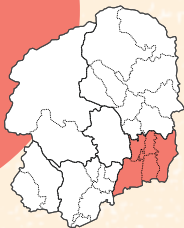

いちごハートねっと事業 参加施設一覧

右のQRコード*をスマートフォンの
カメラなどで読みとると、
ホームページで参加法人の
一覧をご覧いただけます



01

在宅介護支援センターきたはら
真岡市若旅656 / TEL:0285-83-6662

11

みどり保育園
益子町益子3607 / TEL:0285-72-2415

02

真岡ハートヒルズ
真岡市西田井747-1 / TEL:0285-83-6105

12

益子保育園
益子町益子964 / TEL:0285-72-5670

03

ハート二宮
真岡市久下田1798 / TEL:0285-74-5581

13

美里学園
益子町大沢2800-5 / TEL:0285-72-8483

04

田井の里
真岡市西田井748-2 / TEL:0285-81-6500

14

障害者支援施設光輝舎
益子町北中1113-1 / TEL:0285-70-2020

05

そうそう長沼
真岡市砂ヶ原1280 / TEL:0285-74-5581

15

特別養護老人ホームせんぼんの家
茂木町千本452-1 / TEL:0285-64-1000

06

特別養護老人ホームやまさわの里
真岡市熊倉町3435-1 / TEL:0285-81-1188

16

特別養護老人ホームききょうの里
茂木町飯1694 / TEL:0285-65-0811

07

特別養護老人ホーム椿寿園
真岡市亀山350-20 / TEL:0285-84-1566

17

特別養護老人ホーム而今荘
芳賀町稲毛田1887-4 / TEL:028-677-2811

08

老人保健施設春祺荘
真岡市亀山350-1 / TEL:0285-83-1102

09

特別養護老人ホームかめやまの郷
真岡市亀山350-25 / TEL:0285-81-7780

10

相談支援センターのどか・真岡センター
真岡市荒町3-9-5 / TEL:0285-81-5890



※令和6年2月時点



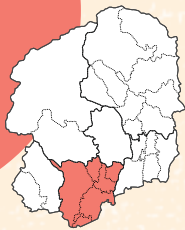

いちごハートねっと事業 参加施設一覧

右のQRコード*をスマートフォンの
カメラなどで読みとると、
ホームページで参加法人の
一覧をご覧いただけます



- | | | | | | |
|----|---|----|--|----|--|
| 01 | 養護老人ホームあずさの里
栃木市梓町455-27 / TEL:0282-31-0202 | 26 | けやき保育園
栃木市内町2-18-13 / TEL:0282-23-8905 | 51 | あおば保育園
下野市薬師寺1584-6 / TEL:0285-48-5530 |
| 02 | 特別養護老人ホーム緑風苑
栃木市藤岡町中根355-2 / TEL:0282-67-3921 | 27 | 特別養護老人ホーム雅の風
栃木市西方町金崎403-1 / TEL:0282-92-0533 | 52 | わかば保育園
下野市下古山3025-1 / TEL:0285-39-6305 |
| 03 | みつみねの郷
栃木市梅沢町970 / TEL:0282-31-3235 | 28 | 自立援助ホーム マルコの家
栃木市沼和田町14-28 / TEL:0282-21-7740 | 53 | 薬師寺保育園
下野市薬師寺2362-5 / TEL:0285-48-0063 |
| 04 | 梅の実
栃木市梅沢町972 / TEL:0282-31-3235 | 29 | 特別養護老人ホーム 清松園
栃木市岩舟町和泉816 / TEL:0282-55-6677 | 54 | 特別養護老人ホームにらがわの郷
下野市仁良川1651-1 / TEL:0285-47-1171 |
| 05 | 相談支援センターぴあん
栃木市皆川城内町333-2 / TEL:0282-31-1755 | 30 | 特別養護老人ホーム かがやき
栃木市岩舟町静戸970-1 / TEL:0282-54-3366 | 55 | 特別養護老人ホームゆうがおの丘
下野市下石橋501-1 / TEL:0285-39-6640 |
| 06 | 居宅介護支援事業さんぼ道
栃木市皆川城内町333-2 / TEL:0282-31-1755 | 31 | ゆーあい工房
栃木市内町2-62-14 / TEL:0282-25-4001 | 56 | 特別養護老人ホームいしばし
下野市下古山1174 / TEL:0285-52-1484 |
| 07 | すまいるわーく桜
栃木市大平町川連277-1 / TEL:0282-20-0611 | 32 | 特別養護老人ホームひらわの郷
小山市平和256 / TEL:0285-38-8558 | 57 | 特別養護老人ホームいしばし短期入所生活介護
下野市下古山1174 / TEL:0285-52-1484 |
| 08 | もくせいの里
栃木市大平町西山田1198 / TEL:0282-43-0593 | 33 | ライフサポートセンターきぬ
小山市犬塚87-7 / TEL:0285-25-8111 | 58 | デイサービスセンターきらら
下野市下古山1220 / TEL:0285-52-3710 |
| 09 | ひのきの社
栃木市岩舟町曲ヶ島806-1 / TEL:0282-54-3131 | 34 | 花見ヶ岡学園
小山市東野田635 / TEL:0285-31-3033 | 59 | 特別養護老人ホーム煌
下野市上古山1849-1 / TEL:0285-39-8341 |
| 10 | みすぎの郷
栃木市岩舟町小野寺1500 / TEL:0282-25-7760 | 35 | 社会就労センターえいぶるの里
小山市東島田2403-2 / TEL:0285-22-4561 | 60 | デイサービスセンターいしばし
下野市上古山1849-1 / TEL:0285-39-8341 |
| 11 | すぎのこ
栃木市岩舟町鷲巣279-1 / TEL:0282-55-3500 | 36 | おはようの家
小山市三拜川岸127-1 / TEL:0285-37-6123 | 61 | 地域密着型特別養護老人ホームいしばし苑
下野市上古山558-8 / TEL:0285-51-0151 |
| 12 | けやきの家
栃木市岩舟町曲ヶ島825-3 / TEL:0282-54-3510 | 37 | こばと保育園
小山市雨ヶ谷417 / TEL:0285-27-0209 | 62 | 工房つばさ
下野市箕輪425-1 / TEL:0285-40-0388 |
| 13 | あすなろ
栃木市大皆川町572-2 / TEL:0282-20-8338 | 38 | こばとキッズ
小山市出井1931-1 / TEL:0285-25-2815 | 63 | 自立支援施設エール
下野市薬師寺3150-1 / TEL:0285-40-7500 |
| 14 | ひまわり
栃木市岩舟町静1612 / TEL:0282-55-4800 | 39 | 間々田保育園
小山市間々田924-1 / TEL:0285-41-1101 | 64 | 特別養護老人ホーム まほろばの里
下野市箕輪441-1 / TEL:0285-44-5155 |
| 15 | あすひ
栃木市吹上町571 / TEL:0282-21-7101 | 40 | サンフラワー療護園
小山市出井1936 / TEL:0285-22-1109 | 65 | グループホーム あすか
下野市川中子1465-1 / TEL:0285-40-0102 |
| 16 | やまと
栃木市万町27-9 / TEL:0282-28-6375 | 41 | サンフラワーガーデン
小山市出井1938 / TEL:0285-22-6644 | 66 | 特別養護老人ホームしもつけ荘
壬生町北小林812 / TEL:0282-86-0177 |
| 17 | みずほの家
栃木市大平町横堀672 / TEL:0282-20-1112 | 42 | サンフラワーグリーンホーム
小山市出井1939 / TEL:0285-20-3232 | 67 | 老人保健施設 みなと荘
壬生町北小林815 / TEL:0282-86-3710 |
| 18 | 包括支援事業所すぎのこ
栃木市大平町西山田1197 / TEL:0282-25-6924 | 43 | サンフラワーケアセンター
小山市出井1933-1 / TEL:0285-20-4600 | 68 | 壬生町相談支援センター あるしえん
壬生町安塚2032-2 / TEL:0282-86-7665 |
| 19 | ひのきの社共生
栃木市岩舟町曲ヶ島806-1 / TEL:0282-54-3131 | 44 | サンフラワーワークセンター
小山市犬塚7-20-2 / TEL:0285-31-3600 | 69 | グループホーム 元気
壬生町壬生甲2224-1 / TEL:0282-28-6118 |
| 20 | 多機能型事業所わらしべの家
栃木市大宮町2708-3 / TEL:0282-27-1627 | 45 | 小山市ふれあい健康センター
小山市外城546 / TEL:0285-30-3700 | 70 | 在宅介護支援センター 元気
壬生町壬生甲2342-3 / TEL:0282-82-9931 |
| 21 | ひばり野学園
栃木市都賀町白久保298-1 / TEL:0282-92-0211 | 46 | キッズランドおやま
小山市中央町3-7-1ロプレビル5階 / TEL:0285-39-7742 | 71 | 特別養護老人ホーム虹の舎
野木町佐川野1785-1 / TEL:0280-56-1000 |
| 22 | デイサービスセンターふじいと
栃木市都賀町白久保301-1 / TEL:0282-92-0299 | 47 | 特別養護老人ホーム春わらう舎
小山市小山1509-1 / TEL:0285-28-0200 | 72 | いちご保育園
野木町丸林312-4 / TEL:0280-55-1225 |
| 23 | グループホームふじいと
栃木市都賀町白久保298-5 / TEL:0282-92-0039 | 48 | 黒田保育園
小山市黒田316-2 / TEL:0285-45-4614 | 73 | 上三川障がい児・者生活相談支援センター
上三川町上三川5082-15 / TEL:0285-38-6854 |
| 24 | メモリー
栃木市内町2-51-51 / TEL:0282-25-6634 | 49 | 地域子育て支援センターまるんの家
小山市西黒田480-3 / TEL:0285-32-8254 | | |
| 25 | かなで
栃木市内町2-51-51 / TEL:0282-23-8114 | 50 | ライフサポートセンターゆいねっと
小山市乙女625-2 / TEL:0285-39-6088 | | |

※令和6年2月時点



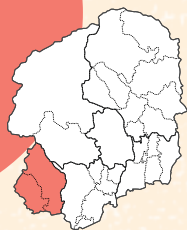

いちごハートねっと事業 参加施設一覧

右のQRコード*をスマートフォンの
カメラなどで読みとると、
ホームページで参加法人の
一覧をご覧いただけます



01	社会就労センターきたざと 足利市利保町49-4 / TEL:0284-43-0414	18	ケアハウスいちごの里 佐野市田島町213 / TEL:0283-27-0115
02	ダイアクティビティセンターWIN 足利市利保町49-4 / TEL:0284-43-0414	19	相談支援事業所さの 佐野市堀米町3905-4 / TEL:0283-21-6811
03	ビタミンクラブ 足利市利保町49-4 / TEL:0284-43-0414	20	特別養護老人ホームきぼう 佐野市葛生東1-15-6 / TEL:0283-85-8680
04	セルプ絆 足利市有楽町834-5 / TEL:0284-41-7277	21	看護小規模多機能型居宅介護きぼう 佐野市葛生東1-15-6 / TEL:0283-85-8681
05	セルプみなみ 足利市県町1507 / TEL:0284-43-9171	22	特別養護老人ホーム蓬莱荘 佐野市長谷場町1798-1 / TEL:0283-67-1001
06	ふくい保育園 足利市島田町805 / TEL:0284-22-4805	23	特別養護老人ホーム葛生ホーム 佐野市仙波町847 / TEL:0283-86-3088
07	特別養護老人ホーム青空 足利市島田町801 / TEL:0284-73-0029	24	特別養護老人ホーム丹頂 佐野市栃本町3255 / TEL:0283-61-0666
08	グループホームドナルド 足利市元学町830-14 / TEL:0284-41-4581	25	あくとプラザデイサービスセンター 佐野市あくと町3084 / TEL:0283-86-4380
09	特別養護老人ホームまごころ 足利市本城1-1480-6 / TEL:0284-40-2201	26	グループホームあゆ 佐野市仙波町504-6 / TEL:0283-84-1588
10	やまゆりの里 足利市大沼田町525-1 / TEL:0284-90-2030	27	特別養護老人ホーム 結和の里 佐野市小見町733 / TEL:0283-62-8788
11	ルンビニー園 足利市榊崎町1706 / TEL:0284-41-5622	28	特別養護老人ホーム明水の里 佐野市石塚町1018 / TEL:0283-85-7378
12	常念寺保育園 足利市通7-3094 / TEL:0284-21-2016	29	とちのみ学園 佐野市小中町1280 / TEL:0283-22-1969
13	児童養護施設イースターヴィレッジ 足利市小俣町3294-2 / TEL:0284-62-3501	30	障害者相談支援センターみどり 佐野市浅沼町146-5 / TEL:0283-24-5759
14	特別養護老人ホーム プロムナードひこや 足利市葉鹿町2019-1 / TEL:0284-64-0661	31	ゆずりは 佐野市山形町255-1 / TEL:0283-65-8050
15	ケアハウスひこやの里 足利市葉鹿町1921-4 / TEL:0284-63-2801	32	養護老人ホーム 悠生園 佐野市寺久保町238 / TEL:0283-25-0540
16	障害者支援施設 ころも学園 足利市田島町616 / TEL:0284-41-5039	33	特別養護老人ホーム 温寿苑 佐野市馬門町1470 / TEL:0283-85-9150
17	はじめ 足利市葉鹿町735-1 / TEL:0284-22-4561		

※令和6年2月時点

